第 59 回（2026 年度） カワイピアノコンクール ソロ部門 B コース 課題曲参考楽譜における誤りについて

題記につき、「第 59 回　カワイピアノコンクール・ソロ部門 B コース」における、課題曲（地区本選会）の参考楽譜中に誤りがありました。
つきましては、謹んでお詫び申し上げますとともに、以下の通り訂正のご連絡をさせていただきます。
ご迷惑をおかけしまして誠に恐縮ですが、ご対応の程お願い申し上げます。

部門・コース	楽譜（出版社）	作曲者	曲名	該当箇所	訂正事項
ソロ部門 B コース	「シベリウス　ピアノ アルバム」 （全音楽譜出版社）	J. シベリウス	10. 金魚草 （「５つの小品」Op.85 No.4）	p.34 ４段目の１小節目 下段（左手） １拍目	１拍目のド音は、直前のド音と タイでつなぐ（下楽譜参照）

記

「シベリウス　ピアノ アルバム」
p.34　３段目～４段目

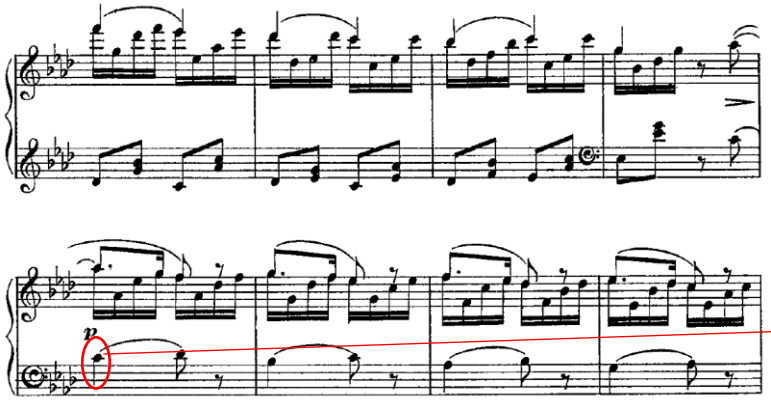

直前のド音とタイでつなぐ

以上